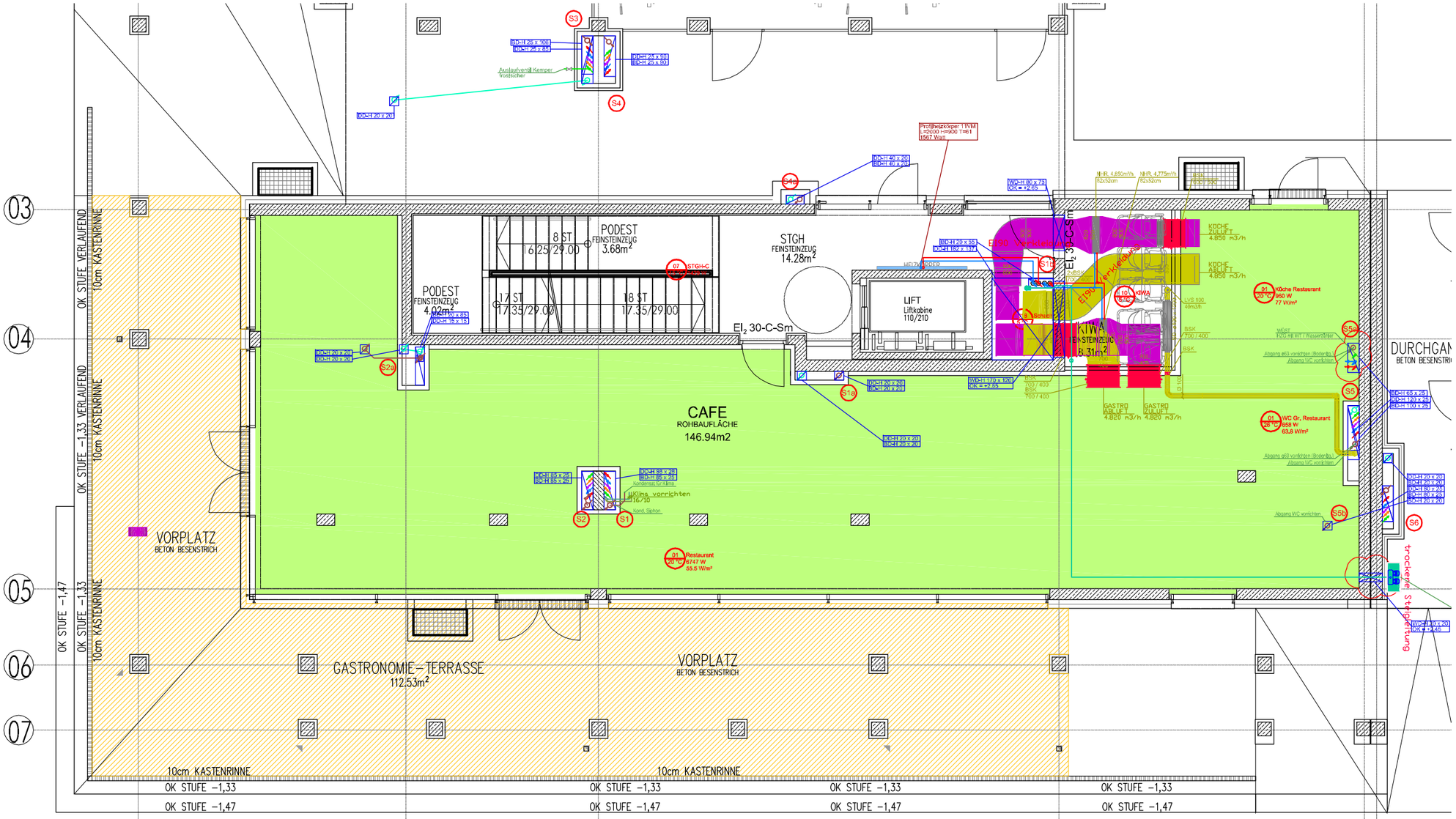

Österreichische Wohnbaugenossenschaft
gemeinnützige registrierte Genossenschaft m.b.H.
8010 Graz, Moserhofgasse 14 Tel.: 0316/8055-0

GRAZ, Reininghaus
Q6a Süd Bau 1+2
Kratkystraße 8-8c+10-10a